STA·思大

建筑物照明连接器

线对线端子/防水盒 /塑胶防水连接器

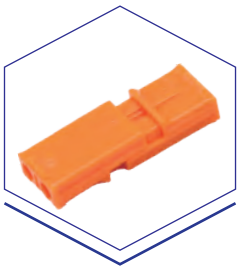

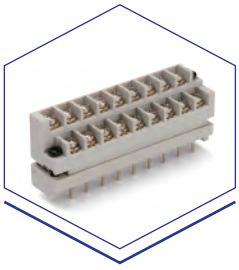

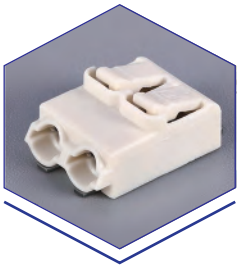

- 照明连接器：德国WAGO接线端子、国产线对线等
- 防水类型连接器：工业塑胶防水类（部分资料图片）

照明系列

923

923B

902

902

2068

2078

224

222

221-2

221-3

221-5

222-2

773-162

773-164

773-166

贴片端子

2055

2065

2052

2062

2072

铜端子（凸底）

铜端子（平底）

LBK系列

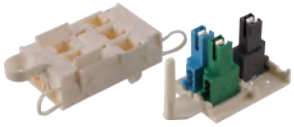
LBK-5

LBK-7

MCS6

深圳市思大电子技术有限公司 地址:深圳市龙岗区坂田街道坂田社区吉华路489号乐荟科创中心13栋5层A4 电话:0755-89325106 网址:www.sz-sta.cn
惠州市仲恺高新区仲恺六路贝欣路333号星河IMC 31栋

STA·思大

接线盒/开关

EB3

EB4

B3

EB6

B4

ES107

防水系列

E10螺纹式

E10卡扣式

E10弹簧式

SP13

SP17

SP21

EM20-2T

EM20-3T

SP22-RJ45

SP22

ET250

USB

USB

USB

Type-c

RJ45-线端

RJ45-板前

RJ45-板后单网口

RJ45-90°板后双网口

深圳市思大电子技术有限公司 地址:深圳市龙岗区坂田街道坂田社区吉华路489号乐荟科创中心13栋5层A4 电话:0755-89325106 网址:www.sz-sta.cn
惠州市仲恺高新区仲恺六路贝欣路333号星河IMC 31栋

STA·思大

RJ45-180°板后双网口

RJ45-线对线

RJ45-防尘盖

EL系列

PLC系列

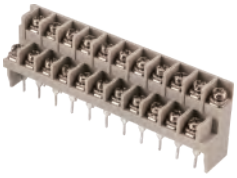

1S

1N

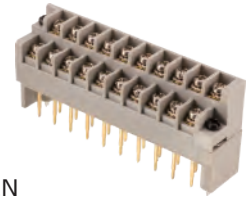

2N

S7-200

深圳市思大电子有限公司

地址：深圳市龙岗区坂田街道坂田社区吉华路489号乐荟科创中心13栋5层A4

地址：广东省惠州市仲恺高新区仲恺六路贝欣路333号星河IMC 31栋

地址：深圳市龙岗区横岗街道大康路36号明捷科技园G栋3楼

电话：0755 - 8303 8001

传真：0755 - 8304 6100

邮箱：sales06@szstar.cn

网址：www.szstar.cn

业务联系